RÖSSLER
– 1937 –

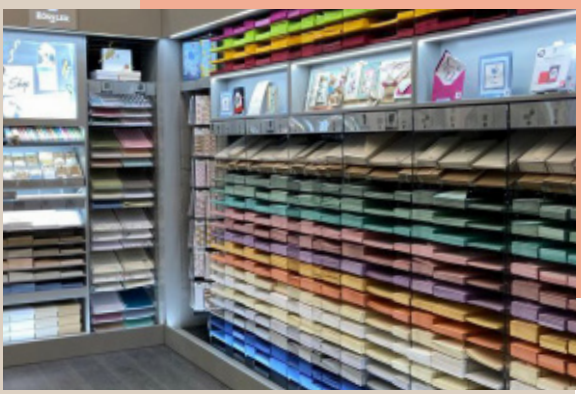

Tradition trifft Zukunft. Als Familienunternehmen mit mehr als 85-jähriger Geschichte suchen wir echte Persönlichkeiten, die mit viel Leidenschaft und Herzblut unser Unternehmen aktiv mitgestalten und kontinuierlich weiterentwickeln möchten. Rössler ist eine Traditionsmanufaktur, die aus dem Rohstoff Papier hochwertige Produkte herstellt – vom Briefumschlag und der Karte über moderne Ordnungsprodukte für den Büro- und Interieurbereich bis hin zu saisonaler Premium-Papeterie.

Sie sind handwerklich geschickt und arbeiten selbstständig und zuverlässig? Sie sind kommunikativ und haben Freude daran, direkt mit dem Kunden zusammenzuarbeiten? Sie schätzen ein professionelles und zugleich familiäres Arbeitsumfeld sowie den direkten Austausch mit Kollegen? Sie suchen ein leidenschaftliches Team?

Dann bewerben Sie sich jetzt! Wir suchen zum nächstmöglichen Zeitpunkt einen

SCHREINER/ MONTEUR LADENBAU (M/W/D)

IHRE AUFGABEN

- Aufbau von Warenpräsentationssystemen vor Ort bei Kunden entsprechend der kundenindividuellen Anforderungen
- Umbau und Reparatur von bestehenden Warenpräsentationssystemen
- Pflege von Möbelinstallationen bei Key-Account-Kunden inkl. Umsetzung neuer Belegungspläne
- Ansprechpartner für Kunden zu Fragen rund um das Thema Warenpräsentationssystem
- Ansprechpartner für Kollegen bei der Planung von Warenpräsentationssystemen
- Vorbereitung von Messeständen inkl. Auf- und Abbau der Stände vor Ort

IHR PROFIL

- Handwerkliches Geschick und körperliche Belastbarkeit, da wir manchmal auch mit großen Teilen (Holzelementen) arbeiten; handwerkliche Ausbildung von Vorteil, aber nicht zwingend
- eigenverantwortlich, selbständig, zuverlässig und lösungsorientiert
- genaues und strukturiertes Arbeiten mit hohem Qualitätsanspruch
- kommunikativer Team-Player mit sicherem und höflichem Auftreten beim Kunden
- Flexibilität in der Arbeitszeitgestaltung und Bereitschaft zur Mehrarbeit in projektintensiven Zeiten
- Führerschein Klasse B, Klassen C1/BE und Staplerschein von Vorteil
- hohe Reisebereitschaft innerhalb Deutschlands

IHRE BENEFITS

- eine langfristige Perspektive
- ein familiäres Arbeitsumfeld mit kurzen Wegen
- Urlaubs- und Weihnachtsgeld
- Unterstützung bei der Altersvorsorge und Vermögenswirksame Leistungen

Wir freuen uns auf Ihre Bewerbung mit allen aussagekräftigen Unterlagen per E-Mail an:

Bettina Reiff
Personalabteilung
bewerbung@roessler.eu
Tel.: 02421 6901 211